Multiviews Marina Apartment

EUR 490,000

Beds: 2 | **Baths: 2** | **Interior: 130 m²** | **Exterior: 0 m²**

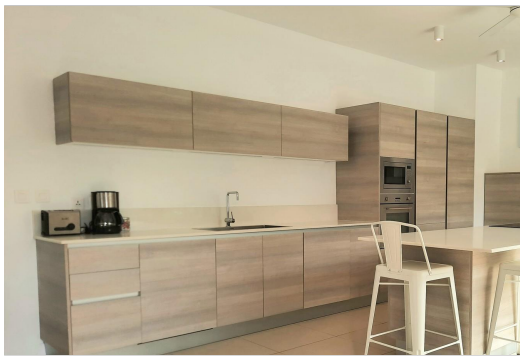

Listing type: A Vendre Construit | **Property type:** Appartement

Locality: Rivière Noire | **Region:** Ouest | **Property ID:** RS949

Description

Vivez les style de vie ultime!

Cet appartement de deux chambres à coucher pieds dans l'eau est en excellent état, prêt à vous accueillir. Lumineux et spacieux, la décoration et l'agencement ont été réalisés avec une attention particulière aux détails. Couvrant une surface totale de 130 m², l'appartement possède sa propre entrée privative.

À l'intérieur, vous trouverez une première chambre à coucher de 16 m², climatisée avec ventilateur au plafond et une salle de bain avec douche et toilette séparée, mais mieux encore, avec vue sur la rivière. L'autre chambre à coucher, couvre elle une surface de 14 m², avec sa salle de bains comprenant une douche et offrant également une belle vue sur la rivière.

Retrouvez également un grand salon avec une salle à manger et une cuisine ouverte de 55 m² avec son îlot central et deux ventilateurs au plafond. Plaisir pour les passionnés, la cuisine est entièrement équipée en électroménager SMEG (machine à laver, lave-vaisselle, four, micro-onde, réfrigérateur, congélateur). Quant au salon, il s'ouvre sur deux terrasses, offrant une vue agréable sur la marina, le fleuve et la montagne.

Note: L'appartement est vendue meublée avec la vaisselle et le linge de maison, incluant les draps, couettes, housses de couette en coton d'Egypte et oreillers en bambou.

Voyons de plus près quelques spécificités:

1 couloir avec des rangement ...

VIEW ON SIR.MU

Joséphine Chasteau De Balyon
Real Estate Professional
info@sir.mu
+230 5454 3282
Mauritius Sotheby's International Realty

© 2024 Sotheby's International Realty Affiliates LLC. All rights reserved. Sotheby's International Realty® and the Sotheby's International Realty Logo [additional marks may be included here] are service marks licensed to Sotheby's International Realty Affiliates LLC and used with permission. Sotheby's International Realty Affiliates LLC fully supports the principles of the Fair Housing Act and the Equal Opportunity Act. Each office is independently owned and operated.